

La touche d'essai

le test de Sabouraud

Le test de Sabouraud

- La touche d'essai dite de Sabouraud constitue une mesure de précaution qui peut prévoir les accidents cutanés et allergisantes lors d'une 1^{er} application colorante renfermant des substances vénéneuses.
- Elle doit être réalisée 48h avant l'application de la coloration.

La loi de 1978 réglementant l'hygiène en salon de coiffure, précise les différents types de substances utilisées et l'information sur les produits professionnelles.

(formule, méthode de fabrication, sécurité du produit fini, l'efficacité et les effets indésirables)

Le test de Sabouraud réglementé :

- l'emploi de certaine substance vénéneuse.
 - l'emballage et la vente de produit capillaire.
 - l'interdiction de la vente et l'utilisation de teinture à base paraphémilène diamine, métaphémilène diamide, blüidine, acétate de plomb ou tétrachlorure de carbone.
 - Obligation de la déclaration des accidents éventuelles aux services de la santé.
- D'où
- Obligation de la touche d'essai et de la fiche de touche d'essai.

Une fiche de touche d'essai doit comporter :

- Nom et cachet du salon.
- Nom et adresse du client.
- Marque et teinte du produit employé.
- si la touche d'essai a été effectuée 48h avant l'application.(date de celle ci)
- si la cliente a eu une réaction et le type d'allergie.
- Date et signature du client.

PROTOCOLE DE LA TOUCHE D'ESSAI

1- Appliquer dans le creux du bras un coton imbibé d'antiseptique (ex:alcool 70°/90°)



2- Appliquer un peu de produit colorant pur du ton désiré
(dans la même gamme et force que celui à appliquer)



3- Laisser sécher et protéger à l'aide d'un sparadrap
s' abstenir de laver cette zone pendant 48h

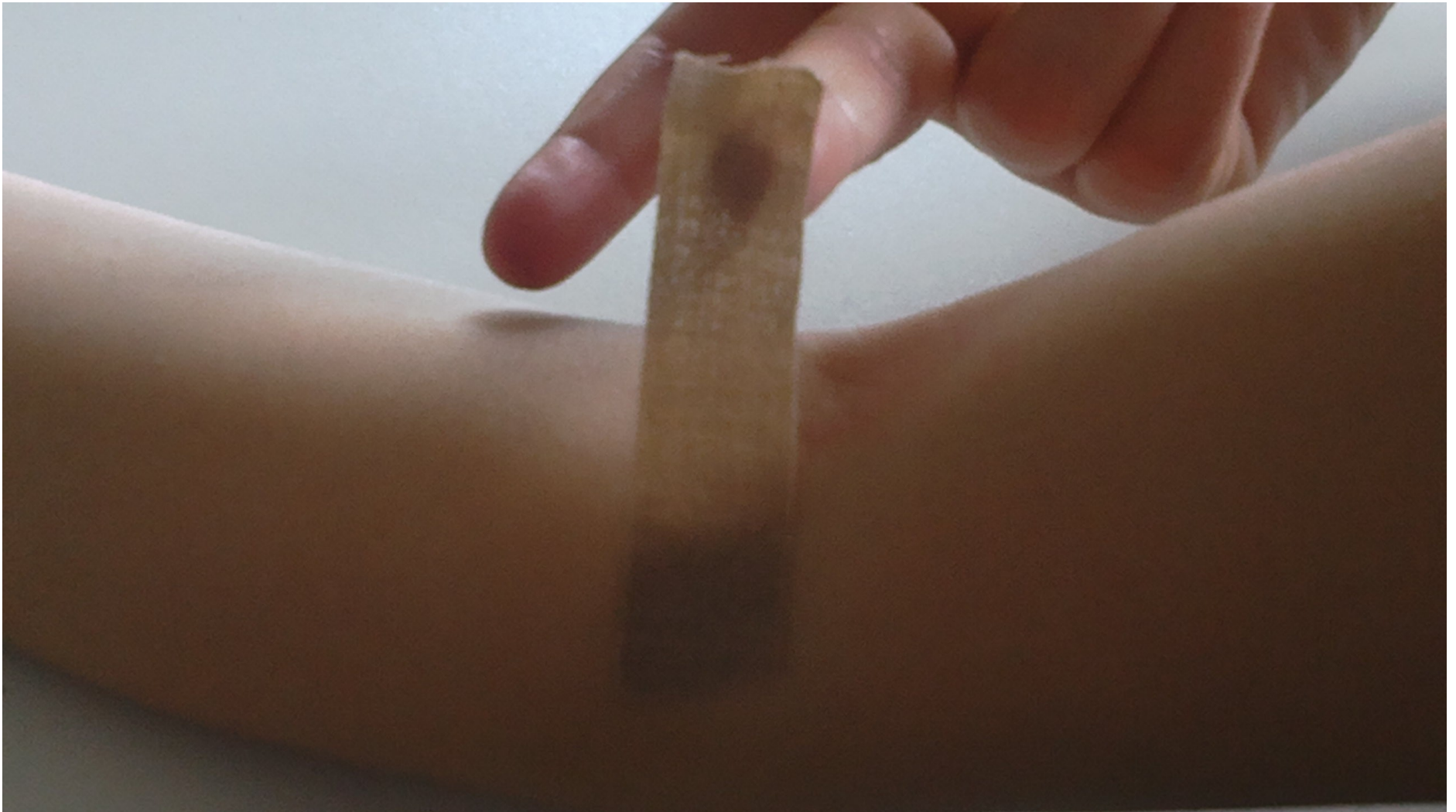

4- Après 48h, s'assurer que résultat est négatif avant d'appliquer la coloration désirée



Si il n'y a pas de rougeur, ni de démangeaison ou d'œdème, le résultat est **NEGATIF.**

La cliente peut en toute sécurité passer à la **coloration**

Si le test est positif :

Rougeurs–gourmes–démangeaisons–œdèmes
sont possibles lors de la touche d'essai.
(ici derrière l'oreille)



Sans le test , des risques sont possible !!!



Un exemple d'œdème

