

PANDA PINATA

Mini
BIG



Julie Royer

Kennes

PANDA PINATA

1) Pour chaque affirmation, coche la case VRAI ou FAUX.

- | | VRAI | FAUX |
|---|--------------------------|--------------------------|
| a. La princesse Joselita organise une fête sur le thème des dauphins. | <input type="checkbox"/> | <input type="checkbox"/> |
| b. Panda Pinata décide de s'enfuir car il croit qu'il a été vendu. | <input type="checkbox"/> | <input type="checkbox"/> |
| c. Panda Pinata a peur de la saleté car sa peau est délicate et difficile à nettoyer. | <input type="checkbox"/> | <input type="checkbox"/> |
| d. Pour passer inaperçu pendant sa fuite, Panda Pinata met une perruque et un nez rouge. | <input type="checkbox"/> | <input type="checkbox"/> |
| e. À la fête de la princesse, Mimilio bombarde les enfants avec des ballons d'eau. | <input type="checkbox"/> | <input type="checkbox"/> |
| f. Pour éviter que son ami ne se dégonfle, Panda Pinata lui colle du papier toilette dans le dos. | <input type="checkbox"/> | <input type="checkbox"/> |

2) Pour chaque question, tu dois choisir la bonne réponse parmi les trois propositions. Colorie le bonbon devant la bonne réponse.

a. Quel est le nom de la boutique où vivent Panda Pinata et ses amis ?

 Chicas.

 Pesorama.

 Mexico.



b. Comment Panda Pinata passe-t-il la clôture lorsqu'il s'enfuit de la fête de la princesse ?

 Il passe par un trou dans la clôture.

 Il détruit la clôture avec un bulldozer.

 Il saute au-dessus de la clôture sur un trampoline.

c. Combien de kilos de bonbons contient plus ou moins Panda Pinata ?

 Deux kilos.

 Vingt kilos.

 Deux cents kilos.

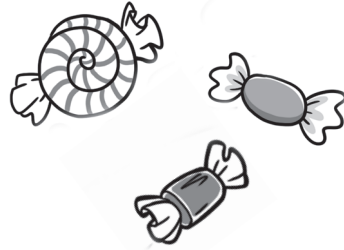

d. Quand Panda Pinata s'enfuit de la fête de la princesse, comment fait la petite fille pour le retrouver dans sa cachette ?

 Elle suit les bonbons que Panda Pinata a semés partout.

 Elle poursuit Panda Pinata en hélicoptère.

 Elle géolocalise Panda Pinata grâce à son téléphone portable.

e. Quel est le nouveau jouet qui rejoint Panda Pinata et ses amis dans la vitrine de la boutique ?

 Une guitare rose qui joue des airs de musiques latines.

 Une poupée vêtue d'une robe à volants, aux cheveux nattés et portant une guitare en bandoulière.

 Un chapeau mexicain qui chante la cucaracha en dansant.

f. Que préparent les jouets de la vitrine à la fin de l'histoire ?

 Une pièce de théâtre.

 Un film.

 Un spectacle musical.



3) Relie chaque personnage à la mésaventure qui lui arrive dans l'histoire.

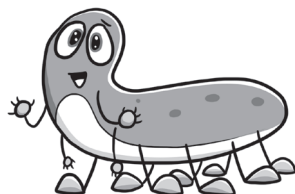

- Trébucher et tomber sur la tête.



- Être piqué par des épines de cactus et se dégonfler.



- Être kidnappé et suspendu à un arbre.

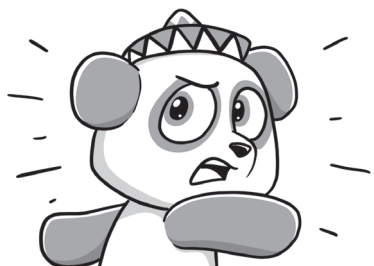

- S'accrocher à une branche et se déchirer la patte.

4) Réponds aux questions en formulant une phrase.

a. Dans quel pays se trouve la boutique où vit Panda Pinata ?

.....
.....

b. Pour quelle occasion la princesse Joselita organise-t-elle une fête ?

.....
.....

c. Où doivent se retrouver Panda Pinata et ses amis après s'être échappés de la boutique ?

.....
.....

d. Qui se trouve dans la limousine et capture Panda Pinata ?

.....
.....

5) Trouve l'intrus. Pour chaque question, entoure l'intrus parmi les différentes propositions.

a. Au début de l'histoire, Panda Pinata vit dans la boutique avec d'autres jouets. Lequel de ces personnages n'est pas un jouet ?

- ♪ Mimilio
- ♪ Les sœurs Maracas
- ♪ Pedro
- ♪ Carlos

b. Panda Pinata se cache dans différents endroits au cours de sa folle aventure. Dans lequel de ces endroits ne se cache-t-il pas ?

- ♪ Derrière une poubelle.
- ♪ Dans une maison abandonnée.
- ♪ Derrière un massif de cactus.
- ♪ Dans un château hanté.



c. Laquelle de ses actions n'est pas faite par les sœurs Maracas ?

- 🎵 Tendre une corde à sauter pour arrêter la course de la princesse et de ses invités.
- 🎵 Faire du shopping dans un magasin de chaussures.
- 🎵 Arriver en glissant sur une bouée en forme de banane.
- 🎵 Sauter sur une planche à roulettes pour échapper à Pedro.

d. Pourquoi ne faut-il surtout pas qu'il pleuve sur Panda Pinata ? Parmi ces raisons, laquelle est fausse ?

- 🎵 Panda Pinata a terriblement peur de l'eau.
- 🎵 Panda Pinata est en papier, et la pluie détrempe le papier.
- 🎵 Les bonbons dans le ventre de Panda Pinata vont fondre.

6) Si tu as bien lu ton livre et le glossaire à la fin, tu as dû apprendre quelques mots d'espagnol. Relie chaque mot d'espagnol à sa signification.

Buenos dias •

Periodico •

Senorita •

Buenas tardes •

Fiesta •

Salsa •

Tortilla •

• Sauce aux tomates et au piment

• Bonjour

• Pain plat que l'on mange au Mexique

• Journal

• Mademoiselle

• Bonsoir

• Fête

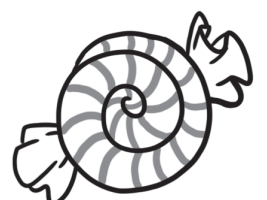

CORRECTIF

1) Pour chaque affirmation, coche la case VRAI ou FAUX.

	VRAI	FAUX
a. La princesse Joselita organise une fête sur le thème des dauphins.	<input type="checkbox"/>	<input checked="" type="checkbox"/>
b. Panda Pinata décide de s'enfuir car il croit qu'il a été vendu.	<input checked="" type="checkbox"/>	<input type="checkbox"/>
c. Panda Pinata a peur de la saleté car sa peau est délicate et difficile à nettoyer.	<input checked="" type="checkbox"/>	<input type="checkbox"/>
d. Pour passer inaperçu pendant sa fuite, Panda Pinata met une perruque et un nez rouge.	<input type="checkbox"/>	<input checked="" type="checkbox"/>
e. À la fête de la princesse, Mimilio bombarde les enfants avec des ballons d'eau.	<input type="checkbox"/>	<input checked="" type="checkbox"/>
f. Pour éviter que son ami ne se dégonfle, Panda Pinata lui colle du papier toilette dans le dos.	<input type="checkbox"/>	<input checked="" type="checkbox"/>

2) Pour chaque question, tu dois choisir la bonne réponse parmi les trois propositions. Colorie le bonbon devant la bonne réponse.

a. Quel est le nom de la boutique où vivent Panda Pinata et ses amis ?

 Chicas.

 Pesorama.

 Mexico.



b. Comment Panda Pinata passe-t-il la clôture lorsqu'il s'enfuit de la fête de la princesse ?

Il passe par un trou dans la clôture.

Il détruit la clôture avec un bulldozer.

Il saute au-dessus de la clôture sur un tremplaine.

c. Combien de kilos de bonbons contient plus ou moins Panda Pinata ?

Deux kilos.

Vingt kilos.

Deux cents kilos.

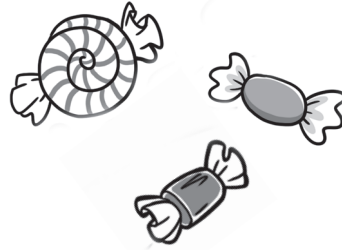

d. Quand Panda Pinata s'enfuit de la fête de la princesse, comment fait la petite fille pour le retrouver dans sa cachette ?

Elle suit les bonbons que Panda Pinata a semés partout.

Elle poursuit Panda Pinata en hélicoptère.

Elle géolocalise Panda Pinata grâce à son téléphone portable.

e. Quel est le nouveau jouet qui rejoint Panda Pinata et ses amis dans la vitrine de la boutique ?

Une guitare rose qui joue des airs de musiques latines.

Une poupée vêtue d'une robe à volants, aux cheveux nattés et portant une guitare en bandoulière.

Un chapeau mexicain qui chante la cucaracha en dansant.

f. Que préparent les jouets de la vitrine à la fin de l'histoire ?

Une pièce de théâtre.

Un film.

Un spectacle musical.



3) Relie chaque personnage à la mésaventure qui lui arrive dans l'histoire.

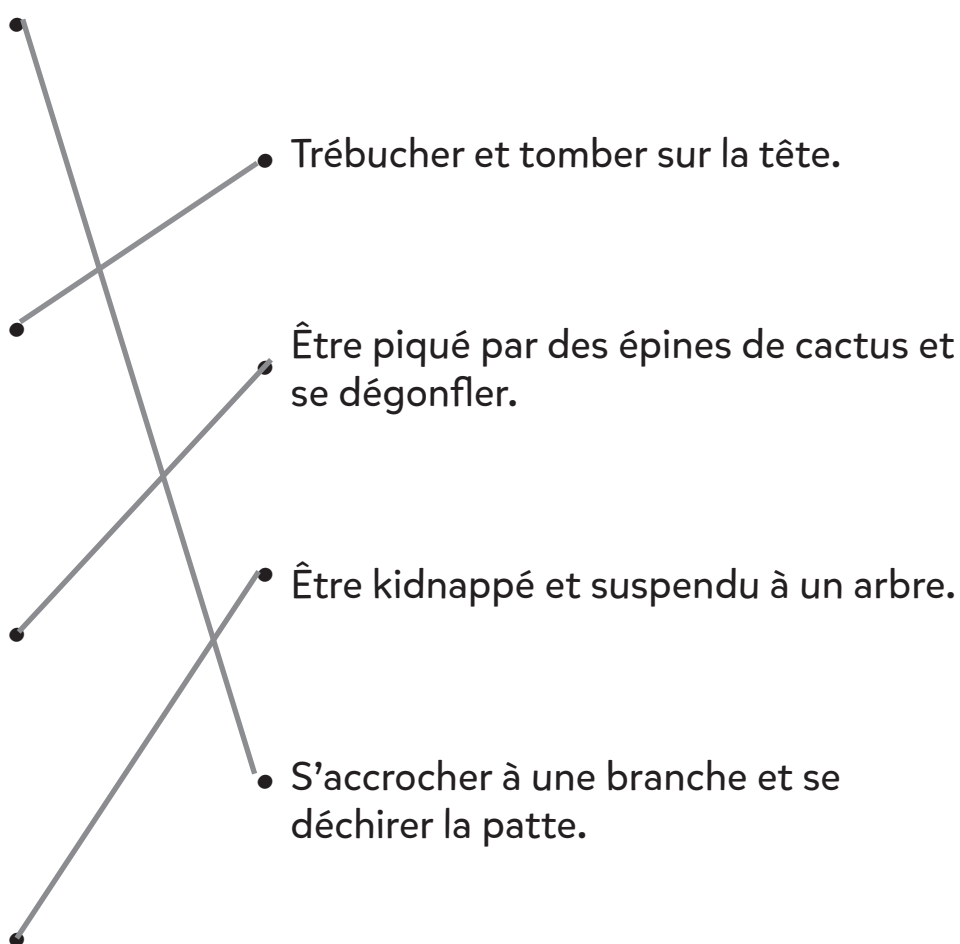
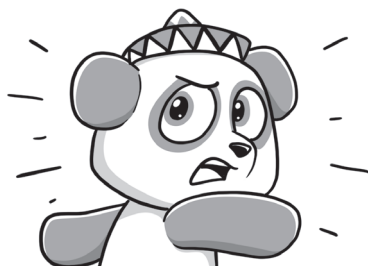
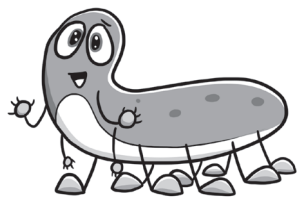

4) Réponds aux questions en formulant une phrase.

a. Dans quel pays se trouve la boutique où vit Panda Pinata ?

La boutique où vit Panda Pinata se trouve au Mexique.
.....

b. Pour quelle occasion la princesse Joselita organise-t-elle une fête ?

La princesse Joselita organise une fête pour son anniversaire.
.....

c. Où doivent se retrouver Panda Pinata et ses amis après s'être échappés de la boutique ?

Panda Pinata et ses amis doivent se retrouver au parc d'attractions.

.....

d. Qui se trouve dans la limousine et capture Panda Pinata ?

C'est la princesse Joselita qui se trouve dans la limousine et capture

Panda Pinata.

5) Trouve l'intrus. Pour chaque question, entoure l'intrus parmi les différentes propositions.

a. Au début de l'histoire, Panda Pinata vit dans la boutique avec d'autres jouets. Lequel de ces personnages n'est pas un jouet ?

♪ Mimilio

♪ Les sœurs Maracas

♪ Pedro

♪ Carlos

b. Panda Pinata se cache dans différents endroits au cours de sa folle aventure. Dans lequel de ces endroits ne se cache-t-il pas ?

♪ Derrière une poubelle.

♪ Dans une maison abandonnée.

♪ Derrière un massif de cactus.

♪ Dans un château hanté.



c. Laquelle de ses actions n'est pas faite par les sœurs Maracas?

- 🎵 Tendre une corde à sauter pour arrêter la course de la princesse et de ses invités.
- 🎵 Faire du shopping dans un magasin de chaussures.
- 🎵 Arriver en glissant sur une bouée en forme de banane.
- 🎵 Sauter sur une planche à roulettes pour échapper à Pedro.

d. Pourquoi ne faut-il surtout pas qu'il pleuve sur Panda Pinata? Parmi ces raisons, laquelle est fausse?

- 🎵 Panda Pinata a terriblement peur de l'eau.
- 🎵 Panda Pinata est en papier, et la pluie détrempe le papier.
- 🎵 Les bonbons dans le ventre de Panda Pinata vont fondre.

6) Si tu as bien lu ton livre et le glossaire à la fin, tu as dû apprendre quelques mots d'espagnol. Relie chaque mot d'espagnol à sa signification.

- | | | |
|---------------|---|-------------------------------------|
| Buenos dias | • | Sauce aux tomates et au piment |
| Periodico | • | Bonjour |
| Senorita | • | Pain plat que l'on mange au Mexique |
| Buenas tardes | • | Journal |
| Fiesta | • | Mademoiselle |
| Salsa | • | Bonsoir |
| Tortilla | • | Fête |

