

Prénom :

Date :

Juliette à Paris



Avant de commencer, colorie le pays où se trouve Paris sur cette carte d'Europe..



I. Présentation du livre



II. J'anticipe ma lecture.

1. Connais-tu la série « Juliette » ? As-tu déjà lu d'autres tomes ?

.....
.....

2. Que penses-tu qu'il va se passer dans ce roman ?

.....
.....

III. Au cours de la lecture...

Avant-propos...

1. Où vit Juliette ?

.....

Pages 9 à 27

1. Par qui/quoi Juliette est-elle réveillée ?

.....

2. Pourquoi la mère de Juliette est-elle anxieuse ?

.....
.....

3. Comment s'appelle la meilleure amie de Juliette ?

.....

4. Pourquoi la mère de Gina organise-t-elle une fête ?

.....

5. Quels plats typiquement français la mère de Gina veut-elle servir à ses invités ?

Cites-en 3.

.....
.....

Le savais-tu ?

Juliette et Gina parlent à plusieurs reprises de Coco Chanel. Il s'agit d'une créatrice de mode et couturière française née en 1883. Elle est connue pour ses tenues élégantes et ses parfums sophistiqués.



www.Chanel.com

6. Qu'annonce la mère de Juliette à sa fille ?

.....
.....

7. Juliette est-elle contente de la nouvelle ?

.....

Pages 29 à 81

1. Comment s'appelle la mère de Juliette ?

.....

2. Comment s'appelle le bistrot dans lequel se rendent Juliette et sa mère ?

.....

3. Roger, le patron, est-il au courant de leur arrivée ?

.....

4. Pourquoi Juliette est-elle perplexe par rapport à la visite proposée par sa mère ?

.....

Le savais-tu ?

Le cimetière du Père-Lachaise est le plus grand cimetière parisien et l'un des plus célèbres du monde. Il s'étend sur 43 hectares (430 000 m²).

Chaque année, plus de 3 millions de visiteurs viennent du monde entier pour le parcourir. Il abrite les tombes de nombreuses personnalités telles que Edith Piaf, Molière, Jim Morrison et plein d'autres.

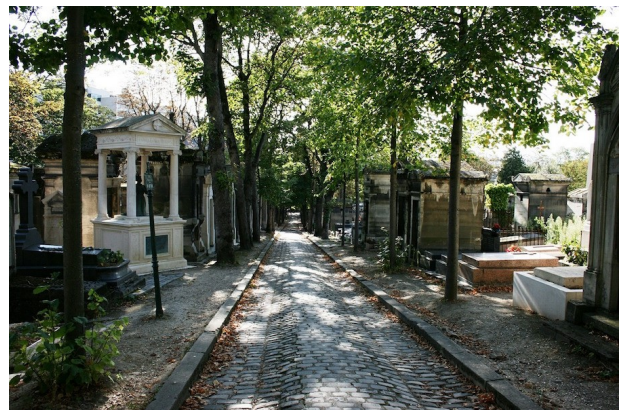

<https://www.unjourdeplusaparis.com/paris-vert/cimetiere-du-pere-lachaise>

5. Pour la visite suivante, la mère de Juliette lui propose de se rendre aux Galeries Lafayette. Quel moyen de transport empruntent-elles ?

.....

6. Quelles sont les particularités architecturales des Galeries Lafayette ?

.....

.....

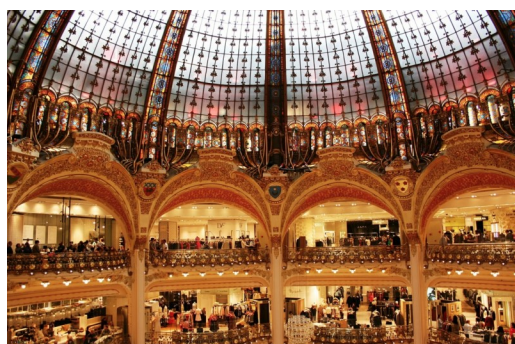

<https://www.pariszigzag.fr/secret/histoire-insolite-paris/la-petite-histoire-des-galeries-lafayette>

7. Etape suivante : la tour Eiffel. Complète le texte à trous avec des informations concernant ce monument emblématique de Paris. Aide-toi de ton livre.



<https://www.freepik.com/photos/city>

→ La tour Eiffel mesure mètres de
..... Elle est l'œuvre de
..... et de ses collaborateurs qui l'ont
érigée pour l'exposition universelle de Paris de
..... Pendant 41 ans, elle est restée le monument
le plus du monde jusqu'à la construction du
Chrysler Building de New York en Elle a failli
être en 1909 car les gens la trouvaient
.....

8. Combien de temps Juliette et sa mère font-elles la queue pour monter dans la tour Eiffel ?

.....

9. Quelle activité prévue le lendemain rend Juliette folle de joie ?

.....

Le savais-tu ?

Le canal Saint-Martin s'étend sur 4,5 km dont 2 en souterrain. Il relie le bassin de la Villette au port de l'Arsenal qui communique avec la Seine. Il a été inauguré en 1825 et comporte neuf écluses et deux ponts tournants.



<https://www.parisinfo.com/decouvrir-paris/balades-a-paris/paris-de-belleville-a-la-villette>

1. Pourquoi Juliette et sa mère peuvent-elles entrer au musée du Louvre plus vite que les autres visiteurs ?

.....
.....



www.sortiraparis.com

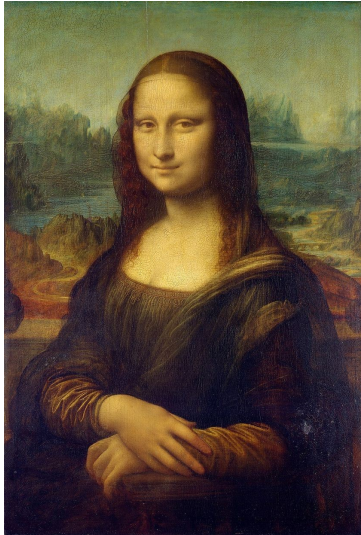

<https://www.franceculture.fr/emissions/les-chemins-de-la-philosophie/philosopher-avec-leonard-de-vinci-14-la-joconde>

2. Juliette comprend-elle la célébrité de la Joconde ?

Qu'en pense-t-elle ?

.....
.....

3. Toi, qu'en penses-tu ?

.....
.....

4. Quelle sortie les garçons proposent-ils à Juliette en premier ?

.....
.....

5. Par la suite, Gaspard propose une autre idée. Laquelle ?

.....

6. Quel est le principal problème de l'idée de Gaspard ?

.....

7. Juliette envisage-t-elle de dire la vérité à sa mère sur sa sortie ?

.....

8. Gina est-elle d'accord avec son choix ?

.....



<https://www.wikipedia.org>

1. La cathédrale Notre-Dame est la prochaine visite de Juliette et sa maman. Quel dessin animé se passe dans cette cathédrale ?

.....

2. La construction de la cathédrale a duré longtemps. Donne les années de début et de fin de cette construction.

.....

3. Qu'est-ce qu'un bas-relief ?

.....

.....



Gargouille
[Wikipedia.org](https://www.wikipedia.org)



chimère
[Sortiraparis.com](https://www.sortiraparis.com)

Le savais-tu ?

Le 15 avril 2019, un important incendie s'est déclaré à l'intérieur de la charpente de la cathédrale Notre-Dame. L'émotion fut telle que plus de 400 millions d'euros de dons ont été faits pour financer sa reconstruction.

4. Après la cathédrale, les filles vont visiter les catacombes de Paris. La maman de Juliette apprécie-t-elle la visite ?

.....

5. La visite a-t-elle dissuadé Juliette de participer à la soirée ?

.....

6. Après les visites, Arthur vient chercher Juliette pour la soirée. Que vont-ils faire ?

.....

7. A quelle heure Juliette doit-elle rentrer ?

.....

1. De quoi se compose l'équipement prévu par les garçons pour descendre dans les catacombes pour la soirée ?

.....
.....

2. Le petit groupe passe-t-il par l'entrée empruntée par Juliette et sa maman la veille ?

.....

3. Au moment de descendre l'escalier en colimaçon, Juliette est-elle toujours convaincue de son envie de passer la soirée dans les catacombes ?

.....

4. Une fois arrivés dans une salle assez grande, la petite bande se pose pour passer la soirée. Quel est le programme ?

.....

Qu'en penses-tu ? Juliette a 13 ans. Les garçons lui proposent une bière et elle accepte. Aurais-tu fait pareil ? Trouves-tu cela correct ? Discutons-en.

.....
.....

5. Au moment de repartir, le groupe trouve-t-il la sortie directement ? Que se passe-t-il ?

.....

6. Quelle astuce le groupe utilise-t-il pour indiquer son passage dans les galeries ?

.....

7. Au bout du deuxième jour, Juliette retrouve son carnet dans son sac. Que propose-t-elle de faire ?

.....
.....

1. Quelle dernière visite Juliette et sa maman font-elles avant de partir ?

.....

IV. Après la lecture...

1. As-tu aimé ta lecture ? Explique.

.....

.....

2. Voudrais-tu parcourir le monde comme Juliette ?

.....

.....

3. Aimerais-tu lire d'autres tomes de la série Juliette ?

.....

.....

4. Quel est ton personnage préféré ?

.....

.....

Le savais-tu ?

Rose-Line Brasset est l'auteure des livres de la série « Juliette ». C'est une journaliste née à Alma, au Québec. Globe-trotteuse depuis l'adolescence, elle a lancé la série « Juliette » en 2014 en s'inspirant de ses propres voyages avec sa fille de 16 ans.



<https://kenneselections.com/>

5. Si tu pouvais rencontrer ou communiquer avec Rose-Line Brasset, qu'aimerais-tu lui dire ou lui demander ?

.....

.....

.....

Prénom :

Date :

Juliette à Paris



Avant de commencer, colorie le pays où se trouve Paris sur cette carte d'Europe..

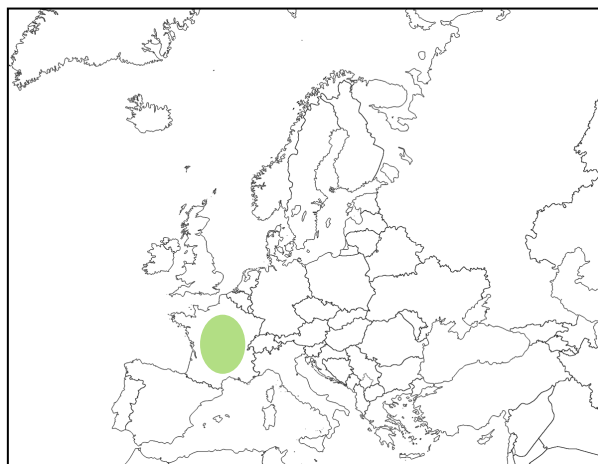

I. Présentation du livre

L'auteur



Le titre

La maison d'édition

II. J'anticipe ma lecture.

1. Connais-tu la série « Juliette » ? As-tu déjà lu d'autres tomes ?

Réponse personnelle

2. Que penses-tu qu'il va se passer dans ce roman ?

Réponse personnelle

.....
.....

III. Au cours de la lecture...

Quant-propos...

1. Où vit Juliette ?

Au Québec.

Pages 9 à 27

1. Par qui/quoi Juliette est-elle réveillée ?

Par sa mère qui cherche une tenue dans sa garde-robe sans discrétion.

2. Pourquoi la mère de Juliette est-elle anxieuse ?

Elle a un rendez-vous au restaurant avec le rédacteur en chef du magasin « Bout du monde ». Il doit avoir quelque chose d'important à lui dire.

3. Comment s'appelle la meilleure amie de Juliette ?

Gina.

4. Pourquoi la mère de Gina organise-t-elle une fête ?

Pour fêter le 14 juillet, fête nationale des Français.

5. Quels plats typiquement français la mère de Gina veut-elle servir à ses invités ?

Cites-en 3.

(au choix) foie gras de canard, huîtres, salade d'endives, cuisses de grenouilles, escargots à l'ail, miniquiches aux champignons, steak tartare, de la baguette, diverses variétés de fromages.

Le savais-tu ?

Juliette et Gina parlent à plusieurs reprises de Coco Chanel. Il s'agit d'une créatrice de mode et couturière française née en 1883. Elle est connue pour ses tenues élégantes et ses parfums sophistiqués.



6. Qu'annonce la mère de Juliette à sa fille ?

La mère de Juliette lui annonce qu'elles partent à Paris toute la semaine car sa maman doit couvrir les soldes pour son magazine.

7. Juliette est-elle contente de la nouvelle ?

Non, elles viennent à peine de rentrer de voyage et Juliette avait des projets avec Gina.

Pages 29 à 81

1. Comment s'appelle la mère de Juliette ?

Marianne Bérubé

2. Comment s'appelle le bistrot dans lequel se rendent Juliette et sa mère ?

Le Mélac.

3. Roger, le patron, est-il au courant de leur arrivée ?

Non. Dominique ne l'a pas prévenu.

4. Pourquoi Juliette est-elle perplexe par rapport à la visite proposée par sa mère ?

La mère de Juliette veut lui faire visiter le cimetière du Père-Lachaise et Juliette ne comprend pas en quoi il est intéressant.

Le savais-tu ?

Le cimetière du Père-Lachaise est le plus grand cimetière parisien et l'un des plus célèbres du monde. Il s'étend sur 43 hectares (430 000 m²).

Chaque année, plus de 3 millions de visiteurs viennent du monde entier pour le parcourir. Il abrite les tombes de nombreuses personnalités telles que Edith Piaf, Molière, Jim Morrison et plein d'autres.

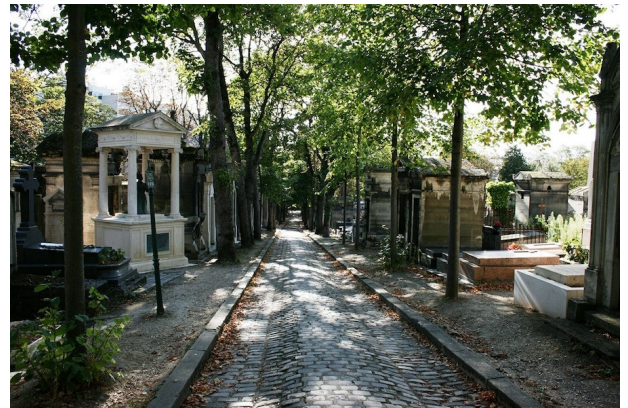

<https://www.unjourdeplusaparis.com/paris-vert/cimetiere-du-pere-lachaise>

5. Pour la visite suivante, la mère de Juliette lui propose de se rendre aux Galeries Lafayette. Quel moyen de transport empruntent-elles ?

Le métro.

6. Quelles sont les particularités architecturales des Galeries Lafayette ?

C'est un magasin de luxe. L'intérieur du magasin s'étale sur 7 étages. Il est composé de balcons (sur trois étages) et d'un gigantesque dôme de verre.

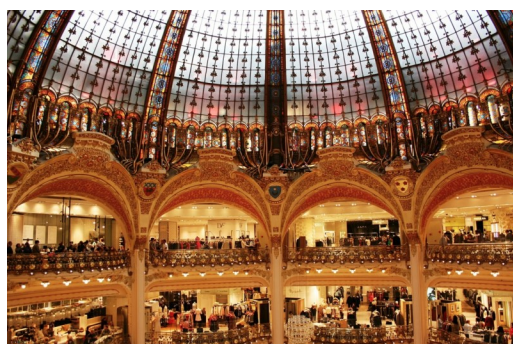

<https://www.pariszigzag.fr/secret/histoire-insolite-paris/la-petite-histoire-des-galeries-lafayette>

7. Etape suivante : la tour Eiffel. Complète le texte à trous avec des informations concernant ce monument emblématique de Paris. Aide-toi de ton livre.

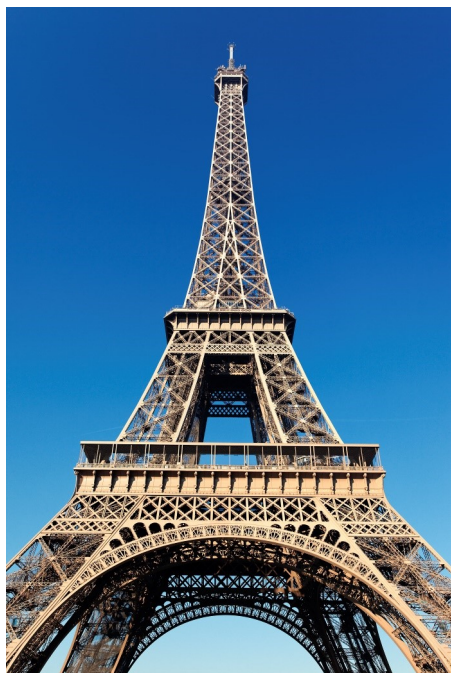

→ La tour Eiffel mesure **324** mètres de **haut**. Elle est l'œuvre de **Gustave Eiffel** et de ses collaborateurs qui l'ont érigée pour l'exposition universelle de Paris de **1889**. Pendant **41** ans, elle est restée le monument le plus **élevé** du monde jusqu'à la construction du Chrysler Building de New York en **1930**. Elle a failli être **détruite** en 1909 car les gens la trouvaient **laide**.

<https://www.freepik.com/photos/city>
by vwalakte

8. Combien de temps Juliette et sa mère font-elles la queue pour monter dans la tour Eiffel ?

1h30

9. Quelle activité prévue le lendemain rend Juliette folle de joie ?

Elle ira se promener avec Arthur près du canal Saint-Martin.

Le savais-tu ?

Le canal Saint-Martin s'étend sur 4,5 km dont 2 en souterrain. Il relie le bassin de la Villette au port de l'Arsenal qui communique avec la Seine. Il a été inauguré en 1825 et comporte neuf écluses et deux ponts tournants.



<https://www.parisinfo.com/decouvrir-paris/balades-a-paris/paris-de-belleville-a-la-villette>

1. Pourquoi Juliette et sa mère peuvent-elles entrer au musée du Louvre plus vite que les autres visiteurs ?

Car la maman de Juliette est journaliste et a montré sa carte de presse à l'entrée.



www.sortiraparis.com

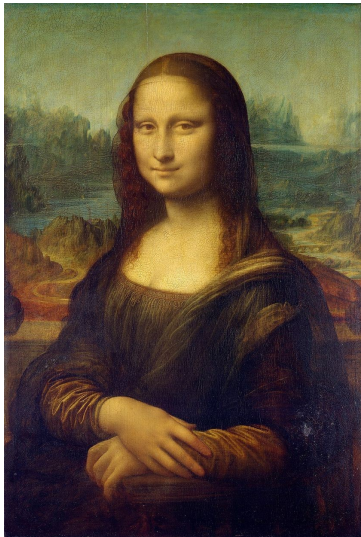

<https://www.franceculture.fr/emissions/les-chemins-de-la-philosophie/philosopher-avec-leonard-de-vinci-14-la-joconde>

2. Juliette comprend-elle la célébrité de la Joconde ? Qu'en pense-t-elle ?

Non, elle trouve que son célèbre sourire énigmatique est plutôt tristounet et que le tableau est tout petit .

3. Toi, qu'en penses-tu ?

Réponse personnelle

4. Quelle sortie les garçons proposent-ils à Juliette en premier ?

Une soirée cinéma en plein air.

5. Par la suite, Gaspard propose une autre idée. Laquelle ?

Une soirée dans les catacombes de Paris.

6. Quel est le principal problème de l'idée de Gaspard ?

Les soirées dans les catacombes sont illégales.

7. Juliette envisage-t-elle de dire la vérité à sa mère sur sa sortie ?

Non, elle veut lui mentir et lui dire qu'elle va au cinéma avec les garçons.

8. Gina est-elle d'accord avec son choix ?

Non, elle lui conseille de dire la vérité et même de ne pas aller à la soirée.

1. La cathédrale Notre-Dame est la prochaine visite de Juliette et sa maman. Quel dessin animé se passe dans cette cathédrale ?

Le bossu de Notre-Dame.

2. La construction de la cathédrale a duré longtemps.

Donne les années de début et de fin de cette construction.

La construction a commencé en 1163 et s'est achevée en 1330.

3. Qu'est-ce qu'un bas-relief ?

Ouvrage de sculpture utilisé en décoration et réalisé sur une surface plane et unie.



<https://www.wikipedia.org>



Gargouille
Wikipedia.org



chimère
Sortiraparis.com

Le savais-tu ?

Le 15 avril 2019, un important incendie s'est déclaré à l'intérieur de la charpente de la cathédrale Notre-Dame. L'émotion fut telle que plus de 400 millions d'euros de dons ont été faits pour financer sa reconstruction.

4. Après la cathédrale, les filles vont visiter les catacombes de Paris. La maman de Juliette apprécie-t-elle la visite ?

Pas vraiment, cela lui donne plutôt envie de vomir.

5. La visite a-t-elle dissuadé Juliette de participer à la soirée ?

Pas du tout, elle est impatiente.

6. Après les visites, Arthur vient chercher Juliette pour la soirée. Que vont-ils faire ?

Jouer à des jeux vidéo.

7. A quelle heure Juliette doit-elle rentrer ?

Sa maman lui laisse jusqu'à 23 heures.

1. De quoi se compose l'équipement prévu par les garçons pour descendre dans les catacombes pour la soirée ?

Des casques de sécurité avec lampe frontale, de lampes de poche, de chandelles, d'allumettes et de quelques provisions. Arthur a aussi pris une couverture.

2. Le petit groupe passe-t-il par l'entrée empruntée par Juliette et sa maman la veille ?

Non, ils passent par le cimetière qui se trouve à côté et cherchent une trappe au sol.

3. Au moment de descendre l'escalier en colimaçon, Juliette est-elle toujours convaincue de son envie de passer la soirée dans les catacombes ?

Non, l'idée commence à lui faire peur et elle n'est plus sûre d'avoir envie de passer la soirée là.

4. Une fois arrivés dans une salle assez grande, la petite bande se pose pour passer la soirée. Quel est le programme ?

Mettre de la musique et danser.

Qu'en penses-tu ? Juliette a 13 ans. Les garçons lui proposent une bière et elle accepte. Aurais-tu fait pareil ? Trouves-tu cela correct ? Discutons-en.

Réponse personnelle

5. Au moment de repartir, le groupe trouve-t-il la sortie directement ? Que se passe-t-il ?

Non, Gaspard a un peu perdu ses esprits à cause de l'alcool et se perd dans les galeries.

6. Quelle astuce le groupe utilise-t-il pour indiquer son passage dans les galeries ?

Ils décident de laisser des déchets devant les portes qu'ils empruntent pour signifier leur passage.

7. Au bout du deuxième jour, Juliette retrouve son carnet dans son sac. Que propose-t-elle de faire ?

Juliette propose de l'utiliser pour cartographier leur chemin ainsi que pour laisser des messages aux équipes qui pourraient venir les secourir.

1. Quelle dernière visite Juliette et sa maman font-elles avant de partir ?

Elles visitent le château de Versailles.

IV. Après la lecture...

1. As-tu aimé ta lecture ? Explique.

Réponse personnelle

2. Voudrais-tu parcourir le monde comme Juliette ?

Réponse personnelle

3. Aimerais-tu lire d'autres tomes de la série Juliette ?

Réponse personnelle

4. Quel est ton personnage préféré ?

Réponse personnelle

Le savais-tu ?

Rose-Line Brasset est l'auteure des livres de la série « Juliette ». C'est une journaliste née à Alma, au Québec. Globe-trotteuse depuis l'adolescence, elle a lancé la série « Juliette » en 2014 en s'inspirant de ses propres voyages avec sa fille de 16 ans.



5. Si tu pouvais rencontrer ou communiquer avec Rose-Line Brasset, qu'aimerais-tu lui dire ou lui demander ?

Réponse personnelle.